

ÍNDEX

Presentació _____ 5
Jaume Sobrequés i Callicó

Estudi introductorí. Vistes de Catalunya en llibres d'arreu del món _____ 9
Jordi Estruga i Estruga

I. VISTES DE L'ALT PIRINEU, ARAN I ANDORRA

Bossòst, la Vall d'Aran. *Vue de Bosost. (Vallée d'Aran. Catalogne)* (c. 1850) _____ 22
Vielha e Mijaran. *Viella chef-lieu de la vallée d'Aran, Catalogne, près Luchon* (1841-1842) _____ 23
Lès. *Bains de Lès, Vallée d'Aran. Catalogne (près Luchon)* (1841-1842) _____ 24
Oliana. *Vallée de la Sègre. Près d'Oliana* (1826-1830) _____ 25
Puigcerdà. *Pont de la Puicerda (Dans les Pyrénées)* (c. 1824) _____ 26
Sant Julià de Lòria, Andorra. *Porte de S. Julien d'Andore* (1826-1830) _____ 27
Seu d'Urgell, Ia. *Vista occidental de la ciudad de Urgel* (1783) _____ 28
Seu d'Urgell, Ia. *Vista occidental de la ciudad de Urgel* (1838) _____ 29
Seu d'Urgell, Ia. *Pont du diable sur la Sègre entre Orgagna et la Seu d'Urgel* (1826-1830) _____ 30
Seu d'Urgell, Ia. *Cloître de la Seu d'Urgel* (1826-1830) _____ 31
Seu d'Urgell, Ia. *La Seo de Urgel* (1887) _____ 32

II. VISTES DE BARCELONA

Barcelona. *Barcelona* (1563) _____ 34
Barcelona. *Barcelona* (1563) _____ 36
Barcelona. *Barcelona* (1572) _____ 38
Barcelona. *Nouvelle description de la fameuse ville de Barcelone capitale de la Province de Catalogne* (1645) _____ 40
Barcelona. *Nova e vera descrizione della città di Barcellona assediata dell'armata di S^a maestà cattolica* (1652) _____ 42
Barcelona. *Barcelone ville capitale de la Principauté de Catalogne* (1697) _____ 43
Barcelona. *Barcelonne. Capitale de la Principauté de Catalogne* (c. 1700) _____ 44
Barcelona. *Barcelona in Spanien* (c. 1750) _____ 45
Barcelona. *Le profil de la ville et cité de Barcelonne* (1707) _____ 46
Barcelona. *Veue ou profil de Barcelone capitale de Catalogne* (1702) _____ 48
Barcelona. *Barcellona. Vincenzo Maria Coronelli* (1707) _____ 49
Barcelona. *Barcelone ville capitale de la Principauté de Catalogne* (c. 1706) _____ 50
Barcelona. *Barcelona, die Haupt Statt in Catalonien* (1703-1713) _____ 51
Barcelona. *La levée du siege de Barcelonne / De campagne der Bondgenooten van den iaare 1706* (1706) _____ 52
Barcelona. *[Barcelona]* (1727) _____ 53
Barcelona. *Barcelona* (1706) _____ 54
Barcelona. *Barcellona descritta dal L. Coronelli* (1706/1707) _____ 55
Barcelona. *Barcino. Barcellona* (1730-1754) _____ 56
Barcelona. *Barcelone, ville capitale de la Principauté* (1773-1797) _____ 57
Barcelona. *Veduta della città e del porto di Barcellona, capitale della Catalogna in Spagna* (1745) _____ 58
Barcelona. *Schiffe zu der Spanischen Flotte in Barcellona. La flotte espagnole a Barcellona* (c. 1770) _____ 59
Barcelona. *Vista meridional de la ciudad de Barcelona* (1781) _____ 60
Barcelona. *Vista general de la ciudad y del puerto de Barcelona tomada del pie de Montjoui* (1806) _____ 61
Barcelona. *Voyage pittoresque et historique de l'Espagne* (1806) _____ 62
Barcelona. *Vista de Barcelona tomada en Sarrià en el jardín de los Capuchinos* (1806) _____ 63
Barcelona. *Vista de una parte del puerto de Barcelona tomada de Barceloneta* (1806) _____ 64
Barcelona. *Vista de la Lonja, del palacio del Cap^o Genl de la Aduana y de la puerta de Mar de Barcelona* (1806) _____ 65
Barcelona. *Vista de la ciudad de Barcelona ocupada por los franceses y bloqueada por mar* (1814) _____ 66

Barcelona. *Vista de la Plaza Nueva y de una de las puertas antiguas de Barcelona* (1806) _____ 67
Barcelona. *France militaire. Barcelone* (1835-1838) _____ 68
Barcelona. *Vista general de Barcelona [desde el puente de las Vigas camino de Horta]* (1839) _____ 69
Barcelona. *Vista de Barcelona* (c. 1840) _____ 70
Barcelona. *Barcelonne. Vue prise de Barcelonnette / Barcelona. Tomada de Barceloneta* (1842) _____ 71
Barcelona. *[Barcelona]* (1842) _____ 72
Barcelona. *Barcelonne. Barcelona. Rue et vue de la Douane. Calle y vista de la Aduana* (1842) _____ 73
Barcelona. *Barcelone. Bombardée par Espartero le 3 décembre. Barcelona* (1842) _____ 74
Barcelona. *Barcelonne* (1845) _____ 75
Barcelona. *Vista de Barcelona* (1845) _____ 76
Barcelona. *Barcelona* (c. 1849) _____ 77
Barcelona. *Barcelone. Vue prise au-dessus de l'entrée du port. Barcelona. Vista tomada desde encima de la entrada del puerto* (1856) _____ 78
Barcelona. *Vue générale de Barcelone* (1862) _____ 79
Barcelona. *Barcelona. Muralla del Mar* (1865) _____ 80
Barcelona. *Barcelona. Plaza Real* (1865) _____ 81
Barcelona. *Barcelona. Vista de la Rambla y del teatro del Liceo* (1865) _____ 82
Barcelona. *Vue générale de Barcelone. Prise du fort Montjoui / Vista general de Barcelona. Tomada del fuerte de Monjuich* (1864-1866) _____ 83
Barcelona. *Espagne. - La place de la Constitution, à Barcelone, le 1er octobre. (D'après le croquis de M. Miranda)* (1868) _____ 84
Barcelona. *Manifestation en faveur de la république fédérative, à Barcelone, sur la place de Catalogne* (1868) _____ 85
Barcelona. *Barcelonne. Vue prise du môle* (1869) _____ 86
Barcelona. *Barcelone: Le port; le Montjuich - Dessin de Rouargues d'après nature* (1869) _____ 87
Barcelona. *Incendie du Palacio Real de Barcelone. - D'après le croquis de M. Saint-Simon* (1876) _____ 88
Barcelona. *Barcelona, seen from the Castle of Monjui* (1876) _____ 89
Barcelona. *Vista panorámica de Barcelona y de las escuadras reunidas, tomada con motivo de la Exposición Universal de 1888* (1888) _____ 90
Calaf. *Vista meridional de la villa de Calaf* (1838) _____ 91
Calella. *Vista de la villa de Calella de la parte sur y este* (1838) _____ 92
Caldes de Montbui. *Pont de Caldas* (1826-1830) _____ 93
Cardedeu. *Bataille de Cardedeu le 16 decembre 1808* (1826-1830) _____ 94
Martorell. *Pont de Martorell* (1826-1830) _____ 95
Martorell. *Vista pintoresca del puente y del Arco Triunfal de Martorell* (1806) _____ 96
Martorell. *Puente del Diablo en Martorell* (1839) _____ 97
Mataró. *Vista meridional de la ciudad de Mataró* (1783) _____ 98
Moià. *Vue des hauteurs de Moya. Le général Donnadieu attaque et enleve les hauteurs de Moya défendus par les troupes sous les ordres du G^{al} espagnol Rotten. 17 Mai 1823* (1823) _____ 99
Molins de Rei. *Bataille de Molino del Rey. Gagnée le 21 décembre 1809 par le premiere corps de l'armée française en Espagne* (1826-1830) _____ 100
Sant Celoni. *Passage de la Tordera près San-Celoni* (1826-1830) _____ 101
Sant Miquel del Fai. *Porte de l'Hermitage de San Miguel del Fay* (1826-1830) _____ 102
Sant Miquel del Fai. *Hermitage de San Miguel del Fay* (1826-1830) _____ 103
Sant Miquel del Fai. *Vista general de las cascadas de Sn. Miguel Delfay* (1806) _____ 104
Sant Miquel del Fai. *S^o Miguel Delfay* (1839) _____ 105
Sant Miquel del Fai. *Hermita de S^o Miguel Del-Fay* (1839) _____ 106
Sant Miquel de Montalt. *San-Vicens près Mataro* (1826-1830) _____ 107
Sitges. *Vista de la villa de Sitges desde el sud al norte* (1838) _____ 108
Ordal, Subirats. Coll d'Ordal. *Vue des lignes du col d'Ordal* (1828) _____ 109
Tren a Barcelona. *Arrivo a Barcellona* (1874) _____ 110

III. VISTES DEL CAMP DE TARRAGONA

Falset. *Vista meridional de la villa de Falset* (1838) _____ 112
Alforja-Arbolí, Coll d'Alforja. *Col de Forja* (1824) _____ 113
Alforja. *Alforja* (1824) _____ 114
Poblet. *Vista de uno de los patios del monasterio de Poblet* (1806) _____ 115
Poblet. *Vista general del monasterio de Poblet* (1806) _____ 116
Reus. *Reus* (1824) _____ 117
Roda de Berà. *Portal de Barra* (1824) _____ 118
Santes Creus. *Couvent de S^o Creus* (1826-1830) _____ 119
Santes Creus. *Vue du couvent de S.S. Creus. 19 février 1809* (1826-1830) _____ 120
Santes Creus. *Santas Cruces* (1839) _____ 120

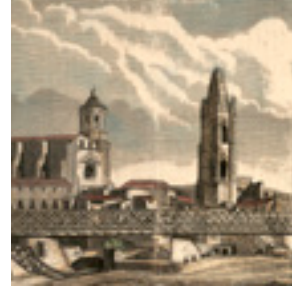

Tarragona. <i>Terragona</i> (c. 1640-1652) _____	121
Tarragona. <i>Terragona</i> (1562-1570) _____	122
Tarragona. <i>Terragona</i> (1563) _____	124
Tarragona. <i>La ciudad de Tarragona vista desde el mar</i> (1788) _____	126
Tarragona. <i>Vista meridional de la ciudad de Tarragona</i> (1781) _____	127
Tarragona. <i>Vista exterior de la catedral a Tarragona</i> (1806) _____	128
Tarragona. <i>Vista pintoresca del sepulcro de los Escipiones y de la ciudad de Tarragona</i> (1806) _____	129
Tarragona. <i>Scipio's tomb near Tarragona</i> (1824) _____	129
Tarragona. <i>Vista de una parte del Palacio de Augusto, llamada hoi Torre de Pilatos, en Tarragona</i> (1806) _____	130
Tarragona. <i>Ruinas de un monumento sepulcral, cerca de Tarragona</i> (1806) _____	131
Tarragona. <i>Vista de Tarragona tomada en el camino de Barcelona</i> (1806) _____	132
Tarragona. <i>Vista exterior de la catedral y del claustro de Tarragona tomada en lo interior del jardin</i> (1806) _____	133
Tarragona. <i>Vista de los restos del anfiteatro de Tarragona tomada de la parte del mar</i> (1806) _____	134
Tarragona. <i>Restos de la antigua muralla de Tarragona</i> (1806) _____	135
Tarragona. <i>Vista pintoresca de los acueductos de Tarragona</i> (1806) _____	136
Tarragona. <i>Peña botada del puerto de Tarragona al mar, en presencia de Sus Magestades Catolicas á 12 de Noviembre 1802</i> (1806) _____	137
Tarragona. <i>Il nemico prende Tarragona</i> (1816) _____	138
Tarragona. <i>Ruine près de Tarragone</i> (c. 1824) _____	139
Tarragona. <i>Piano della città di Tarragona colle opere d'assedio eseguite nel 1811</i> (1823) _____	140
Tarragona. <i>Sepulcro de los Escipiones (alrededores de Tarragona)</i> (1839) _____	141
Tarragona. <i>Plan des attaques de Tarragone assiégée & prise d'assaut, le 28 juin 1811</i> (1828) _____	142
Tarragona. <i>Diploma nomenant fill adoptiu de Tarragona l'Excm. comte de Rius</i> (1871) _____	144
Tarragona. <i>Aqueducto romano cerca de Tarragona. Conocido hoy día por el puente de las Ferreras</i> (1839) _____	145
Valls. <i>Bataille de Wals. 17 février 1809</i> (1826-1830) _____	146
Valls, Pont de Goy. <i>Pont de Goy. 23 Février 1809</i> (1826-1830) _____	147
Vandellòs - l'Hospitalet de l'Infant, Coll de Balaguer. <i>Col de Balaguer</i> (1806) _____	148
Vandellòs - l'Hospitalet de l'Infant, Coll de Balaguer. <i>Col de Balaguer</i> (1824) _____	149
Vandellòs - l'Hospitalet de l'Infant, Coll de Balaguer. <i>Fort St. Philippe, au col de Balaguer en Catalogne, pris per l'armée française d'Aragon aux ordres de S.E. le maréchal Suchet, duc d'Albufera, le 9 Janvier 1811. Vue prise du côté de Tortose</i> (1828) _____	150
Vandellòs - l'Hospitalet de l'Infant, Coll de Balaguer. <i>Fort St. Philippe, au col de Balaguer en Catalogne, pris per l'armée française d'Aragon aux ordres de S.E. le maréchal Suchet, duc d'Albufera, le 9 Janvier 1811. Vue prise du côté de Tarragone</i> (1828) _____	151
Roda de Berà. <i>Vista pintoresca de l'Arco de Bara</i> (1806) _____	152

IV. VISTES DE GIRONA _____ **153**

Baix Empordà i la Selva. <i>Die Gegend zwischen Palamos und Girona in Catalonien</i> (1717) _____	154
Bellaguarda. <i>Le fort de Bellegarde (dans les Pyrénées)</i> (c. 1824) _____	155
Besalú. <i>Vue de Bezalu</i> (1826-1830) _____	156
Camprodon. <i>Campredon nella Catalogna</i> (1706/1707) _____	157
Cadaqués. <i>Capo di Quiers</i> (1706/1707) _____	158
Castellfollit. <i>Vue de Castel-Follit</i> (1826-1830) _____	160
Castellfollit. <i>Vue de la vallée de la Fluvia à Castellfollit</i> (1826-1830) _____	161
Castelló d'Empúries. <i>Castillon d'Ampurda. Preso Luglio 1655 dal P. Conty</i> (1706/1707) _____	162
Figueras. <i>Vista del castillo de San Fernando de Figueras</i> (1838) _____	164
Figueras. <i>Vista meridional de la villa de Figueras</i> (1838) _____	165
Figueras. <i>Piano della fortezza di Figueras</i> (1823) _____	166
Figueras. <i>Prise du camp retranché sous Figueres les 17 et 20 novembre 1794</i> (1826-1830) _____	167
Girona. <i>Girona</i> (1699) _____	168
Girona. <i>Gironne. Door den Hertog de Noailles Beleger dt den 16 December A°. 1710</i> (1735) _____	168
Girona. <i>Girona nella Catalogna descritta dal P. Cosmografo Coronelli</i> (1706/1707) _____	169
Girona. <i>Vista meridional de la ciudad de Gerona</i> (1781) _____	170
Girona. <i>Vista de Gerona</i> (1806) _____	171
Girona. <i>Salida de la catedral de Gerona. De S.M. el Señor Don Fernando VII: Rey de España y de las Indias, en 25 de marzo 1814. De vuelta de su cautiverio en Francia</i> (1816) _____	172
Girona. <i>Piano della città di Gerona colle opere d'assedio eseguite nel 1809 per servire alla Storia Militare degli Italiani en Catalogna</i> (1823) _____	173
Girona. <i>Fabriques à Girona</i> (c. 1824) _____	174
Girona. <i>Murailles antiques de Girona</i> (c. 1824) _____	175
Girona. <i>Prise du grand convoi de Girona. Le 26 fbre. 1809</i> (1826-1830) _____	176

Girona. <i>Gerona</i> (1839) _____	177
Girona. <i>Cloitre de la Cathédrale à Gironne</i> (1837-1839) _____	178
Girona. <i>Ya no hay aquí solitarios</i> (1842) _____	179
Girona. <i>Vista de la ciudad de Gerona</i> (1853) _____	180
Girona. <i>Riberas del Oña en Gerona</i> (1853) _____	181
Girona. <i>Feria de Gerona</i> (1871) _____	182
Girona. <i>La feria de Gerona</i> (1870-1871) _____	183
Girona. <i>Gerona. Puente sobre el río Ter</i> (1877) _____	184
Girona. <i>Gerona. 1.2.3. Afueras de la capital.- 4. Alameda</i> (c. 1890) _____	185
Girona. <i>Gerona: El Ter.- Puente de Piedra.- Puente del Ferrocarril</i> (c. 1890) _____	185
Girona, mercat de l'Areny. <i>Gerona. Market carts on the bed of the Onyar</i> (1936) _____	185
Girona. <i>Gerona. A festival day. The Cathedral steps</i> (1936) _____	185
Girona. <i>The cathedral and walls, Gerona. A building famous for its huge, aisleless nave, a construction so revolutionary in its day that most of the great architects condemned the plan as madnees</i> (1931) _____	186
Girona. <i>The mountain background</i> (1936) _____	187
Girona. <i>Campanario de la Colegiata de S.º Felio</i> (1939) _____	188
Hostalric. <i>Ostalric nella Catalogna</i> (1706/1707) _____	189
Hostalric. <i>Piano del forte di Hostalrich</i> (1823) _____	190
Hostalric. <i>Vue d'Hostalrich prise des hauteurs de Massanes. Passage de l'armée française</i> (1826-1830) _____	191
Palamós. <i>[Port de Palamós]</i> (c. 1668) _____	192
Palamós. <i>Palamos nella Catalogna</i> (1706/1707) _____	193
Palamós. <i>Prise de Palamós le 19 février 1809</i> (1826-1830) _____	194
Ridaura. <i>Combat de Ridaure. 21 avril 1812</i> (1826-1830) _____	195
Ripoll. <i>Vista meridional de la villa de Ripoll</i> (1838) _____	196
Ripoll. <i>Vue de San Beneito à Ripoll</i> (1826-1830) _____	197
Ripoll. <i>Combat de Ripoll</i> (1826-1830) _____	198
Roses. <i>Rosas</i> (c. 1640-1652) _____	199
Roses. <i>Rozes ville de Catalogne prise par l'armée du Roy Louïs le Grand sur les Espagnols le neuf Juin 1693</i> (c. 1695) _____	200
Roses. <i>Grund Riss und Attaques der Seftung Roses. Prospect der Seftung Roses en Catalogne</i> (1702) _____	201
Roses. <i>Roses</i> (c. 1717) _____	202
Roses. <i>Roses eine Vestung nebst einem</i> (1717) _____	203
Roses. <i>Roses</i> (Segle XVIII-XIX) _____	204
Roses. <i>Prise de Rose. (Le 6 xbre 1809.) Par le 7e Corps de l'armée française en Espagne</i> (1826-1830) _____	205
Sant Feliu de Guixols, Palamós, Tossa, Begur. <i>Piano di S.º Feliu de Quixols. Piano di Palamos. Piano di Tosa. Piano di Bagur</i> (1823) _____	206
La Salut, Sant Feliu de Pallerols. <i>Combat de la Salut</i> (1826-1830) _____	207
Sant Privat d'en Bas del Malloí. <i>Combat de San Privat del Malloí. Le 4 décembre 1813</i> (1826-1830) _____	208

V. VISTES DE LA CATALUNYA CENTRAL _____ **209**

Cardona. <i>Ciudad y castillo de Cardona y montañas de sal</i> (1806) _____	210
Cardona. <i>Cardona. Montañas de sal</i> (1839) _____	211
Collbató. <i>Monserate. Camino de Collbató al Monasterio</i> (1839) _____	212
Manresa. <i>Vista oriental de la ciudad de Manresa</i> (1783) _____	213
Manresa. <i>Vista de Manresa</i> (1806) _____	214
Manresa. <i>Manresa</i> (1824) _____	215
Manresa. <i>Vista general de Manresa</i> (1839) _____	216
Manresa. <i>Manresa from the hill-side: evening</i> (1901) _____	217
Manresa. <i>Manresa from the river: morning</i> (1901) _____	217
Martorell. <i>Vista del puente de Martorell y de la montana de Mont-Serrat</i> (1806) _____	218
Montserrat. <i>Santa Maria de Monte-Serrato</i> (1572) _____	219
Montserrat. <i>Mont Serrat</i> (1563) _____	220
Montserrat. <i>[Montserrat]</i> (1563) _____	221
Montserrat. <i>Veüe au naturel de la montagne, et du convent, de Nostre Dame de MontSerra en Catalogne</i> (c. 1650) _____	222
Montserrat. <i>Maison et Chambre Angelique de la Vierge Marie de Mont-Serrat située en Catalogne a sept lieües et au Nord de Barcelone</i> (1701-1706) _____	223
Montserrat. <i>[Montserrat]</i> (1783) _____	224
Montserrat. <i>Vista general de Mont-Serrat tomada desde la hermita de St Miguel</i> (1806) _____	225
Montserrat. <i>Entrada del monasterio de Mont-Serrat, por el camino de coches</i> (1806) _____	226

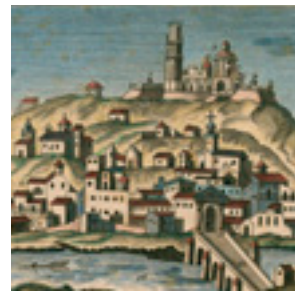
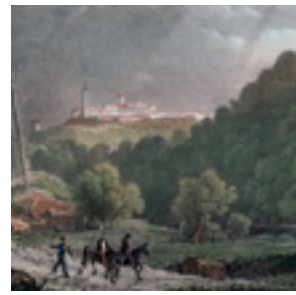

Montserrat. <i>Vista de la cueva de la Virgen de Monserrate</i> (1806) _____	226
Montserrat. <i>Vista de la entrada del monasterio y del hospicio de Mont-Serrat</i> (1806) _____	227
Montserrat. <i>Vista interior del jardín del monestario de Mont-Serrat</i> (1806) _____	228
Montserrat. <i>Vista de la ermita de S^o Benito</i> (1806) _____	229
Montserrat. <i>Vista del puente de Monistrol y de la montana de Mont-Serrat</i> (1806) _____	230
Montserrat. <i>Montserrat</i> (1823) _____	231
Montserrat. <i>Vue du Mont Serrat prise des bords du Llobregat auprès de Sparagueras</i> (1826-1830) _____	232
Montserrat. <i>Prise de San Dimas au Montserrat. Le 28 juillet 1812</i> (1826-1830) _____	233
Montserrat. <i>France militaire. Prise du Montserrat</i> (1835-1838) _____	234
Montserrat. <i>Monserrate. Vista del monasterio</i> (1839) _____	235
Puig-reig. <i>Puig-Reig. La colònia industrial de Pons i fills</i> (1893) _____	236
La Ribera Salada. <i>Vue del castillo della Riera Salada entre Solsone et Oliana</i> (1826-1830) _____	237
Roda de Ter. <i>Combat de Roda</i> (1826-1830) _____	238
Solsona. <i>Vue du château de Solsone</i> (1826-1830) _____	238
Solsona. <i>Vista meridional de la ciudad de Solsona</i> (1838) _____	239
Vic. <i>Marche sur Vich</i> (1826-1830) _____	240
Vic. <i>Bataille de Vich</i> (1826-1830) _____	241
Vic. <i>Paso del congost camino de Vich</i> (1839) _____	242

VI. VISTES DE LLEIDA _____ **243**

Cervera. <i>Vista meridional de la ciudad de Cervera</i> (1783) _____	244
Cervera. <i>Universidad de Cervera</i> (1839) _____	245
Granadella, la. <i>Grenadilla</i> (1824) _____	246
Lleida. <i>Lérida</i> (1706/1707) _____	247
Lleida. <i>Lérida</i> (1563) _____	248
Lleida. <i>Lérida</i> (c. 1717) _____	250
Lleida. <i>Vista oriental de la ciudad de Lérida</i> (1783) _____	252
Lleida. <i>Vue de Lerida prise d'assaut, le 13 mai, 1810, par l'armée française d'Aragon, aux ordres de S.E. le maréchal Suchet, duc d'Albufera. Plan détaillé des attaques de Lerida</i> (1828) _____	254
Lleida. <i>Vista general de Lérida</i> (1806) _____	256
Lleida. <i>Das Thor Los Botes zu Lerida</i> (1811) _____	257
Lleida. <i>Lérida</i> (c. 1824) _____	258
Lleida. <i>Lérida</i> (1824) _____	259
Lleida. <i>France militaire. Prise de Lérida</i> (1835-1838) _____	260
Lleida. <i>Lérida. Exterior de la catedral antigua</i> (1839) _____	261
Lleida. <i>Siège de Lerida (14 Mai 1810)</i> (1838-1841) _____	262
Lleida. <i>Lérida</i> (1839) _____	263
Seròs. <i>Ceros</i> (1824) _____	264

VII. VISTES DE LES TERRES DE L'EBRE _____ **265**

Amposta. <i>Amposta</i> (1806) _____	266
Tortosa. <i>Vista occidental de la ciudad de Tortosa</i> (1783) _____	267
Tortosa. <i>Tortoza</i> (1563) _____	268
Tortosa. <i>Tortoza</i> (1563) _____	270
Tortosa. <i>Tortosa frontiera della Catalogna colla Valenza</i> (1707) _____	272
Tortosa. <i>Vista general de Tortosa</i> (1806) _____	273
Tortosa. <i>Plan de Tortose, prise le 2 janvier 1811, par l'armée française d'Aragon aux ordres de S.E. le maréchal Suchet, duc d'Albufera. Vue prise des hauteurs de la Roqueta</i> (1828) _____	274

VIII. VISTES DEL PENEDÈS _____ **275**

Bruc, el. <i>Cataluña. Bruch</i> (1824) _____	276
Bruc, el. <i>Vue du col de Bruch</i> (1826-1830) _____	277

Capellades. <i>Combat de Capellades 17 Février 1808</i> (1826-1830) _____	278
Mediona. <i>Vue du vieux château de Medione</i> (1826-1830) _____	279

IX. LA CATALUNYA DE BEAULIEU _____ **281**

Principat de Catalunya

Catalunya. <i>Carte de la Principauté de Catalogne</i> (c. 1668) _____	282
Àger. <i>Carte de gouvernement d'Ager, en Catalogne</i> (c. 1668) _____	282
Àger. <i>Plan de la ville d'Ager</i> (c. 1668) _____	282
Àger. <i>Ager</i> (c. 1668) _____	282
Àger. <i>Ager 1647. En Catalogne</i> (posterior al 1659) _____	283
Agramunt. <i>A Gramont</i> (c. 1668) _____	284
Alguaire. <i>Carte du gouvernement d'Algoire</i> (c. 1668) _____	284
Alguaire. <i>Plan du chasteau d'Algoire</i> (c. 1668) _____	284
Alguaire. <i>Algoire</i> (c. 1668) _____	284
Arbeca. <i>Plan du chasteau d'Arbec</i> (c. 1668) _____	285
Arbeca. <i>Arbec</i> (c. 1668) _____	285
Balaguer. <i>Plan de Balaguier</i> (c. 1668) _____	285
Balaguer. <i>Balaguier</i> (c. 1668) _____	285
Baix Empordà. <i>Bataille du Ter</i> (posterior al 1694) _____	286
Balaguer. <i>Balaguier. Catalogne. Prise le 19 octobre 1645</i> (posterior al 1659) _____	287
Balaguer. <i>Carte du gouvernement de Balaguier</i> (c. 1668) _____	288
Barberà de la Conca. <i>Barbera</i> (c. 1668) _____	288
Barcelona. <i>Barcelone</i> (c. 1668) _____	288
Barcelona. <i>Carte de gouvernement de Barcelone</i> (c. 1668) _____	288
Barcelona. <i>Barcelonne. Capital de Catalogne</i> (1676-1694) _____	289
Barcelona. <i>Plan de siège de la ville de Barcelone</i> (1698) _____	290
Barcelona. <i>Plan de la ville de Barcelone</i> (c. 1668) _____	292
Barcelona. <i>Plan de la Citadelle designée a faire au Montluich, près Barcelona</i> (c. 1668) _____	292
Barcelona, Montjuïc. <i>Mont-loy</i> (c. 1668) _____	292
Blanes. <i>Carte du gouvernement de Blanes</i> (c. 1668) _____	292
Blanes. <i>Blane</i> (c. 1668) _____	293
Borges Blanques, les. <i>Camp de Les borges. 1647. du Prince de Condé</i> (c. 1668) _____	293
Cadaqués. <i>Cap de Quiers</i> (c. 1668) _____	293
Cadaqués. <i>Plan de la ville de Cap d'Aques</i> (c. 1668) _____	293
Cadaqués. <i>Cap de Quiers, en Catalogne</i> (posterior al 1659) _____	294
Camarassa. <i>Camaras</i> (c. 1668) _____	295
Cambrils. <i>Cambril</i> (c. 1668) _____	295
Cardona. <i>Plan du château de Cardone</i> (c. 1668) _____	295
Cardona. <i>Cardone</i> (c. 1668) _____	295
Castellans. <i>Plan du chasteau de Castel-dazen</i> (c. 1668) _____	296
Castellans. <i>Castel Dasens</i> (c. 1668) _____	296
Castelló de Farfanya. <i>Castillon</i> (c. 1668) _____	296
Cervera. <i>Plan de la ville de Ceruere</i> (c. 1668) _____	296
Cervera. <i>Cervere</i> (c. 1668) _____	297
Coll de Cabra, Cabra del Camp, Alt Camp. <i>Col de Cabre</i> (c. 1668) _____	297
Constantí. <i>Plan de la ville et chasteau de Constanty</i> (c. 1668) _____	297
Constantí. <i>Constantin</i> (c. 1668) _____	297
Constantí. <i>Constantin en Catalogne</i> (1676-1694) _____	298
Flix. <i>Flix. En Catalogne</i> (1676-1694) _____	298
Escornalbou. <i>Scornalbo</i> (c. 1668) _____	299
Figueres. <i>Figuières</i> (c. 1668) _____	299
Flix. <i>Carte du gouvernement de Flix</i> (c. 1668) _____	299
Flix. <i>Plan de la ville, et chasteau de Flix, en Catalogne</i> (c. 1668) _____	299
Flix. <i>Flix</i> (c. 1668) _____	300
Girona. <i>Carte du gouvernement de Gironne</i> (c. 1668) _____	300



Girona. <i>Plan de la ville de Girone</i> (c. 1668) _____	300
Girona. <i>Girone</i> (c. 1668) _____	300
Girona. <i>Girone, en Catalogne</i> (1676-1694) _____	301
Girona. <i>Girone, en Catalogne</i> (posterior al 1659) _____	302
Hostalric. <i>Ostalric</i> (c. 1668) _____	303
Jonquera, la. <i>La Ionquiere</i> (c. 1668) _____	303
Lleida. <i>Carte du gouvernement de Lerida</i> (c. 1668) _____	303
Lleida. <i>Plan de la ville et chasteau de Lerida, en Catalogne</i> (c. 1668) _____	303
Lleida. <i>Catalogne, Lerida, luin 1644</i> (c. 1668) _____	304
Lleida. <i>Plan du chasteau de Lerida</i> (c. 1668) _____	305
Lleida. <i>Lerida</i> (c. 1668) _____	305
Manresa. <i>Manrese</i> (c. 1668) _____	305
Mataró. <i>Mataros</i> (c. 1668) _____	305
Miravet. <i>Miravet</i> (c. 1668) _____	306
Montblanc. <i>Montblanc</i> (c. 1668) _____	306
Montserrat. <i>Carte des environs de Mont Serat</i> (c. 1668) _____	306
Palamós. <i>Carte du gouvernement de Palamos</i> (c. 1668) _____	306
Palamós. <i>Plan de la ville et citadelle de Palamos</i> (c. 1668) _____	307
Palamós. <i>Palamos</i> (c. 1668) _____	307
Reus. <i>Reous</i> (c. 1668) _____	307
Roses. Castell de la Trinitat. <i>Plan du chasteau de la Trinité</i> (c. 1668) _____	307
Roses. <i>Roses, en Catalogne, 1693</i> (1676-1694) _____	308
Roses. <i>Roses, en Catalogne</i> (posterior al 1659) _____	309
Roses. <i>Carte du gouvernement de Roses</i> (c. 1668) _____	310
Roses. <i>Plan de Roses, en Catalogne</i> (c. 1668) _____	310
Roses. <i>Roses</i> (c. 1668) _____	310
Salou. <i>Plan du fort de Salo, en Catalogne</i> (c. 1668) _____	310
Salou. <i>Salau</i> (c. 1668) _____	311
Sant Celoni. <i>S^t. Salony</i> (c. 1668) _____	311
Sant Feliu de Guíxols. <i>S^t. Felieu</i> (c. 1668) _____	311
Solsona. <i>Solsone</i> (c. 1668) _____	311
Tarragona. <i>Taragone. En Catalogne</i> (1676-1694) _____	312
Tarragona. <i>Taragone. En Catalogne</i> (posterior al 1659) _____	313
Tarragona. <i>Carte du gouvernement de Taragone</i> (c. 1668) _____	314
Tarragona. <i>Plan de la ville et molle de Taragone</i> (c. 1668) _____	314
Tarragona. <i>Taragone</i> (c. 1668) _____	314
Torrredembarra. <i>Plan de la Tour d'Anbare</i> (c. 1668) _____	314
Torrredembarra. <i>La Tour Danbare</i> (c. 1668) _____	315
Torroella de Montgrí. <i>Carte de gouvernement de Toreille de Mongry, et des Medes</i> (c. 1668) _____	315
Torroella de Montgrí. <i>Mongri</i> (c. 1668) _____	315
Tortosa. <i>Carte du gouvernement de Tortose</i> (c. 1668) _____	315
Tortosa. <i>Tortose, 1648, en Catalogne</i> (1676-1694) _____	316
Tortosa. <i>Plan de Tortose</i> (c. 1668) _____	317
Tortosa. <i>Tortose</i> (c. 1668) _____	317
Tossa. <i>Tosse</i> (c. 1668) _____	317
Vallmoll. <i>Plan de Valmoil</i> (c. 1668) _____	317
Valls. <i>Vails</i> (c. 1668) _____	318
Vilafrañca del Penedès. <i>Carte du gouvernement de Vilfranche</i> (c. 1668) _____	318
Vilafrañca del Penedès. <i>Ville Franche</i> (c. 1668) _____	318

Catalunya Nord

Argelers. <i>Argilay</i> (c. 1668) _____	319
Canet. <i>Canet</i> (c. 1668) _____	320
Cotlliure. <i>Carte du gouvernement de Colliure</i> (c. 1668) _____	320
Cotlliure. <i>Plan de la ville de Colliure</i> (c. 1668) _____	320
Cotlliure. <i>Collioure</i> (c. 1668) _____	320
Elna. <i>Elna</i> (c. 1668) _____	321

Elna. <i>Plan des villes d'Elna</i> (c. 1668) _____	321
Estagell. <i>Estagel</i> (c. 1668) _____	321
Montlluis. <i>Plan de la ville et citadelle de Mont-Louis</i> (c. 1668) _____	321
Òpol. <i>Opoul</i> (c. 1668) _____	322
Perpinyà. <i>Perpignan</i> (c. 1668) _____	322
Perpinyà. <i>Plan de Perpignan. Capitale du Roussillon</i> (c. 1668) _____	322
Perpinyà. <i>Carte de gouvernement de Perpignan</i> (c. 1668) _____	322
Perpinyà. <i>Perpignan</i> (c. 1668) _____	323
Perpinyà. <i>Plan de la citadelle de Perpignan</i> (c. 1668) _____	324
Taula de referències de la planta de la ciutadella de Perpinyà. <i>Table pour l'intelligence des choses les plus remarquables de la citadelle de Perpignan</i> (c. 1668) _____	324
Pertús, el. <i>Carte du passage des cols de Pertus, et de Panisas, entrée de Catalogne</i> (c. 1668) _____	324
Portvendres. <i>Port Vendre</i> (c. 1668) _____	324
Rivesaltes. <i>Rivesalte</i> (c. 1668) _____	325
Salses. <i>Carte du gouvernement de Salces</i> (c. 1668) _____	325
Salses. <i>Plan du chasteau de Salces</i> (c. 1668) _____	325
Salses. <i>Salces</i> (c. 1668) _____	325
Talteüll. <i>Tautavel</i> (c. 1668) _____	326
Vilafrañca de Conflent. <i>Plan de la ville de Ville-Franche de Conflans</i> (c. 1668) _____	326

Tractat dels Pirineus

Illa de la Pau. <i>L'Isle de la Paix, 1660</i> (c. 1668) _____	326
Illa de la Pau. <i>L'Isle de la Paix, 1660</i> (c. 1668) _____	326
Illa dels Faisans. <i>L'isle de la conférence où la paix generale a esté conclue entre la France et l'Espagne le 7 novemb. 1659 (segle XVII)</i> _____	327
Illa dels Faisans. <i>Vue de l'île des faisans ou fut conclue la paix entre la France et l'Espagne (segle XVII)</i> _____	328
Illa dels Faisans. <i>Plan de l'Isle des Faisans à présent dite de la conférence et des bâtimens qui ont esté faits dans icelle, tant pour le traité de la Paix générale, que pour l'entreveue des Roys de France et d'Espagne (segle XVII)</i> _____	330